EIN NEUER MEILENSTEIN IN DER ERFOLGSGESCHICHTE VON ARAB POULTRY BREEDERS

Nicole Rehse
PR / Communication

Seit mehr als 33 Jahren arbeiten wir bei LOHMANN mit unserem geschätzten Partner Arab Poultry Breeders in Saudi Arabien zusammen. In dieser Zeit ist eine starke und von gegenseitigem Vertrauen gekennzeichnete Geschäftsbeziehung entstanden, die immer von Erfolg gekrönt war.

Kingdom of Saudi Arabia

Elterntiere in Familienkäfigen

Ein neuer Meilenstein in der Erfolgsgeschichte von Arab Poultry Breeders ist das jüngste Projekt für Elterntiere in Familienkäfigen. Dieses Projekt ist einzigartig im Nahen Osten.

> **Ein Grund mehr, warum sich unser Geschäftsführer, Herr Christoffer Ernst, Mohammed Chairi, Business Development Manager Africa & Middle East und Dr. Maher El Azab, Sales and Technical Service Africa & Middle East, sehr über die Einladung zur Einweihungsfeier dieses großartigen Projektes im Februar 2023 gefreut haben.**

Christoffer Ernst
Managing Director Sales

Mohammed Chairi Ben Hlima
Business Development Manager
Africa & Middle East

Dr. Maher El Azab
Sales & Technical Service
Africa & Middle East

Besonders für unseren neuen **Geschäftsführer Herrn Christoffer Ernst** war dieser Anlass eine sehr gute Gelegenheit, den **Gründer Herrn Hussein Bahri**, den **CEO Badr Eddine El Imam**, den **Geschäftsführer Moyassar Bahri** sowie das gesamte technische Team unseres ältesten und treuen Kunden persönlich kennenzulernen.

Daten und Fakten

Hier nun ein paar Daten und Fakten zu diesem großartigen Projekt:

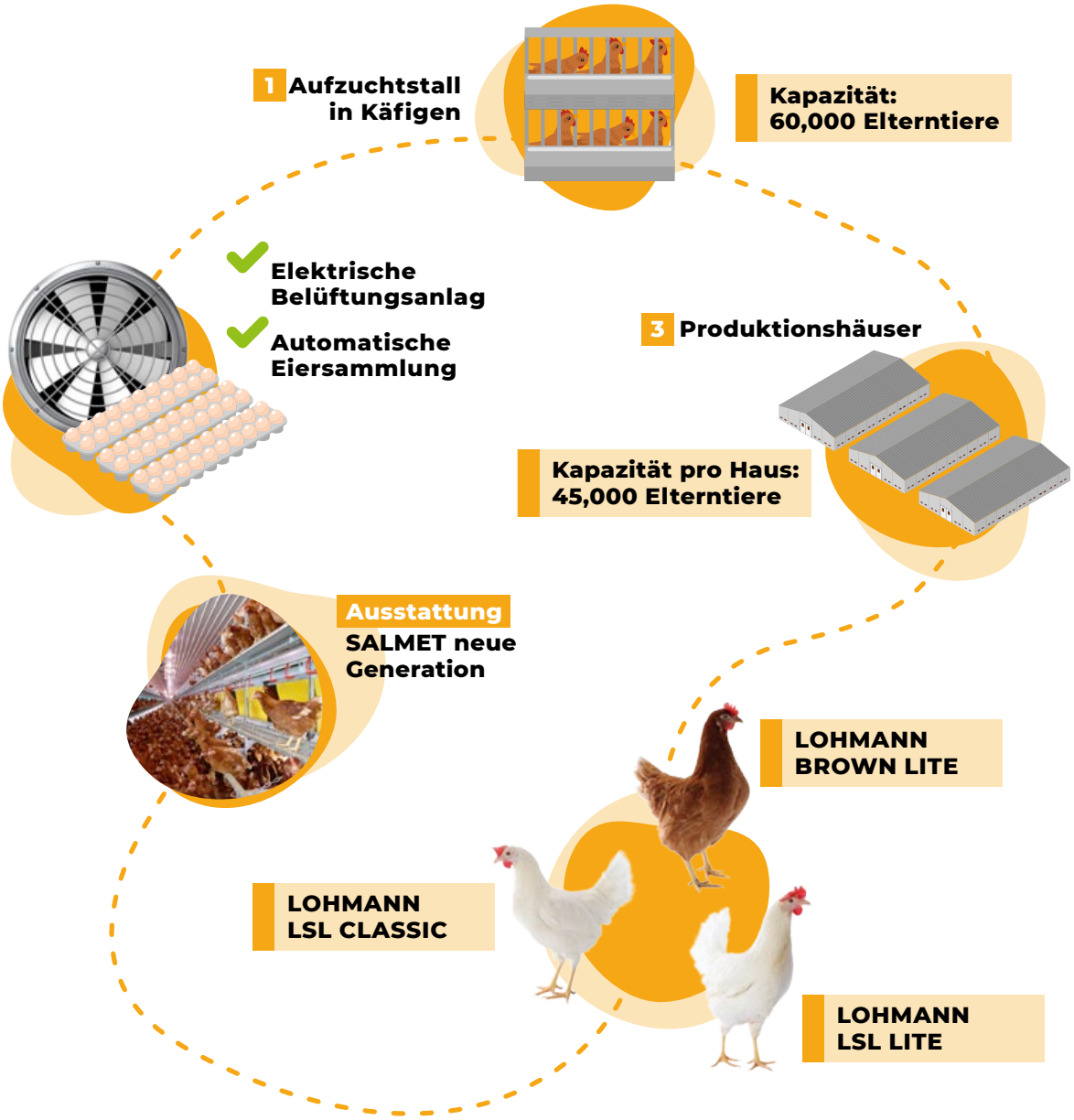

Die erste Einstallung ist für März 2023 geplant. Wir wünschen unserem Geschäftspartner Arab Poultry Breeders viel Erfolg bei diesem neuen innovativen Projekt und sagen an dieser Stelle DANKE für die großartige Zusammenarbeit in all den Jahren.